（明治卅一年五月一日第三種郵便物認可） 昭和十七年十月十二日（月曜日） 臺灣日日新報 第一万五千三百三十三號 A （一）

臺灣日日新報

# 大政翼賛會結成二箇年
# けふ意義深き記念日
## 苦難曲折の過程を顧る

### 翼賛會の成立

### 觀念的行過ぎ是正

### 再び積極性の獲得へ

# 産業の再編成軌道へ

## 酒井中將英靈京都着

# 重慶物價天井知らず

### 印度獨立を要請

# 「長澤決死隊の奮戰」
## 壯・于軍司令部に突入
### 于學忠重傷、敵三百潰滅

（寫眞は于學忠）

わが陸鷲大擧洛陽猛爆

（寫眞は洛陽飛行場爆砕）

## 治外法權の撤廢
## 兒戲に等し
### 好富情報部長の談話

# 赤軍政治委員を撤廢
## 統帥權の一元化を目標
### 敗戰責任の回避
獨側見解

### 實際と實體の統一

### 實踐の一路へ

## 潜水艦ダカールに急航

# ス市の四分三灰燼
## 獨軍機から降伏勸告

### 獨軍戰況發表

# 摩天樓粉碎

## コーカサスに冬
### 獨軍苦難を克服進撃

## 油槽船四百六十萬噸を撃沈
### 獨軍開戰以來

## 窮ら「鼠戰爭」

## 米國へ正式抗議
### アルゼンチン、智利兩國

## 六十二億弗
### 米海軍豫算下院で可決

## 諸黨派幹部の憤慨
### 蔣らウイルキーを壟斷

### 歸國華僑重慶入りを好まず

### 人事


氣管支 ぜんそく專門！
頓服で効く中毒副作用なき散藥なり。
ひろ 喘息藥
本舗・東京市下谷區　全國藥店にあり

興風館 東京神田一ツ橋二ノ九
ヒトラー著 眞鍋良一譯
吾が闘爭 下巻
全譯決定版完成す！
バリ島物語
ムッソルグスキー ―荒野・暴風・生涯

丸善株式會社
神戸包裝協會編 危險性貨物要覽 改訂版
河島八郎著 海工學 四編 河工
門倉三能著 北支鐵鑛・硫黃鑛資源

新日本文學全集
第十七回配本開始
井伏鱒二集
東京市芝區 改造社

大東出版社
岡本かの子著 人生讀本
倉田百三著 法然と親鸞の信仰
久松潜一著 日本古典の精神
內藤鳴雪著 俳話
倉田百三著 共に生きる倫理
岡本かの子著 觀音經を語る
江部鴨村著 生死の解決
悟り方暮し方

財團法人國民工業學院
繪と標語 作業教本
工業青年の讀書指導
徵用工員の教育問題
女子作業心得
二宮尊德の人格と思想
昭和十八年度用 工場鑛山用教科書
昭和十八年度用教科書も採用豫定部數の通報書に依つて供給されます
通報締切 最終十月二十日
刊行教科書 八十餘種目
財團法人 國民工業學院 教科書部

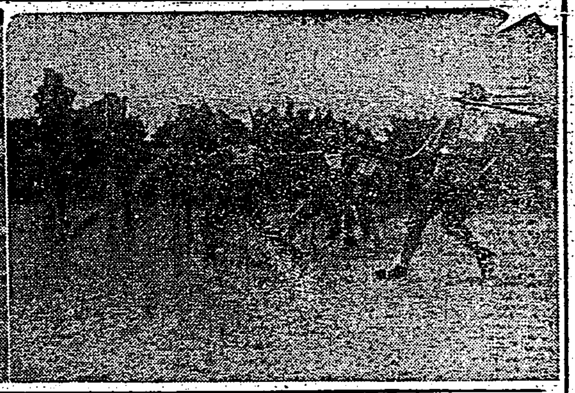

健兵へ若人突進　寫眞右から肉彈突撃、戰場運動、重量運搬競走、障碍突破

# 繰展ぐ絢爛體育繪卷

[illegible]若人が一つに結び日本の[illegible]その名も大東亞戰下に相應しい[illegible]の第一回國民體鍊大會第二日十一日は午前九時から[illegible]前臺北市役所[illegible]の自轉車競技を皮切りに午前十時新公園で[illegible]の氣合もろとも銃劍術、午後[illegible]時半から[illegible]戰場運動等各競技が[illegible]の中に[illegible]若人の[illegible]たる[illegible]と[illegible]れる力とを[illegible]けつくす[illegible]が[illegible]され、けふの[illegible]は高らかな[illegible]にあけくれそして[illegible]一色に[illegible]しくも[illegible]られた。[illegible]が[illegible]ると午後三時半から[illegible]白なセーラ[illegible]も[illegible]しい[illegible]も參加して本大會の[illegible]を[illegible]る[illegible]が行はれた、[illegible]する[illegible]の美しさに[illegible]と[illegible]はしめれば[illegible]を[illegible]せしめる[illegible]さに[illegible]の力[illegible]を[illegible]ばしむるに十分なるものがあつた、かくて[illegible]を[illegible]り[illegible]式が行はれる、[illegible]を浴びる若人の[illegible]、それは[illegible]に[illegible]勝つたものも敗けたものも力一ぱい[illegible]つたあとの[illegible]の[illegible]が見えた、十、十一の二日間に示された若人の[illegible]と[illegible]それは[illegible]ふ[illegible]の[illegible]でもありまた伸び行く[illegible]の力[illegible]い[illegible]力でもあつたのだ、[illegible]式における[illegible]の[illegible]は明日の日本を[illegible]負ふだけの[illegible]力と[illegible]をめざす[illegible]しようとの[illegible]を[illegible]少年の[illegible]がこめられて[illegible]はれたのも[illegible]の[illegible]りだ“[illegible]民われ”の[illegible]にうちふるへつつ[illegible]の[illegible]で大日本[illegible]國の[illegible]を[illegible]らかに[illegible]へ[illegible]やうやく迫り來らんとする[illegible]公園の木々をゆるがせつつ本大會は[illegible]と[illegible]のうちに午後五時[illegible]多大な[illegible]を[illegible]めて[illegible]したのである

# 破壞筒抱き肉彈突入

## 大會の華　戰場運動臺北に凱歌

戰場運動は午後[illegible]時半から[illegible]で行はれた、臺北、新竹、臺中、臺南、高雄、花蓮港の五州一[illegible]支部から選ばれた選手、いづれも[illegible]であつた、やがて[illegible]を受け[illegible]の[illegible]に立つべき

若人の　けふの力[illegible]は[illegible]も[illegible]將兵が[illegible]を征き[illegible]に[illegible]を[illegible]へる[illegible]の[illegible]を[illegible]し[illegible]に[illegible]の國防訓練大會の華ともいふべきであつた、[illegible]には[illegible]

[illegible]兵[illegible]長、[illegible]、山本[illegible]大會[illegible]、有田[illegible]長、田中[illegible]以下[illegible]、若人の[illegible]をかたむけつくした、[illegible]に[illegible]せんものと[illegible]から[illegible]は[illegible]も見物人の[illegible]が[illegible]上げられるかくて[illegible]は先づ手[illegible]から[illegible]な火蓋を切つた、[illegible]の[illegible]生、スタートラインに伏せた選手は[illegible]さん、[illegible]必殺の[illegible]相[illegible]く[illegible]する間もなく[illegible]に

[illegible]一發、それ一とばかり[illegible]一トーチカめがけ[illegible]を[illegible]いて手[illegible]は[illegible]ぶ、一[illegible]五名だ、代る代るカの[illegible]あらん限りをつくしてトーチカめがけての[illegible]つ組みであるそら命中だ、[illegible]は[illegible]せずして[illegible]き上る、更に第二、第三トーチカに向つての[illegible]は[illegible]くつはものの[illegible]が[illegible]つて[illegible]は[illegible]はず手に汗をにぎる、第三トーチカも見[illegible]し、いよ〱最後の[illegible]

[illegible]だ、木銃をしつかと握りしめウワツ……の[illegible]は大[illegible]をふるはし[illegible]の止めを刺したのであつた、これは最短時間の花蓮港が一位の[illegible]に[illegible]いた、次で[illegible]

三組に　分け臺北、臺中の甲組を皮切りに[illegible]、[illegible]通過、水流通過、[illegible]と次々に[illegible]を突破し一[illegible]五名のものは最後に力を合はせ一本の[illegible]を抱いて[illegible]へ[illegible]

◇順位

▲[illegible]二三臺北▲二位一八花[illegible]▲三位▲六[illegible]▲同一六[illegible]▲五位一三[illegible]▲六位一二[illegible]

◇各種目記録

▲手榴彈投擲突撃

1花蓮港（吉田得、吉田、[illegible]富永、中田）一分一五秒八　2臺北一分二[illegible]秒二、[illegible]新竹一分二七秒二、4臺中一分三[illegible]秒二、5臺南一分四一秒[illegible]　6高雄一分四二秒五

▲障碍通過競走

1臺北（[illegible]、[illegible]、中野、[illegible]田、[illegible]）三九秒一　2高雄四三秒四、3臺南四[illegible]秒、4花蓮港四九秒四、5[illegible]中五〇秒八、6新竹六一秒[illegible]

▲重量運搬競走

1臺北（中野、[illegible]、三好、[illegible]）一分三四秒[illegible]　2新竹一分三七秒二、[illegible]一分三九秒二、4花蓮港一分四四秒八、5臺中一分四八[illegible]　6臺南一分五七秒四

銀輪秋陽に輝かし基隆街道目ざし出發（自轉車競技）

# 秋空衝く裂帛の氣合

## 銃劍術大會・榮冠臺南團へ

[illegible]

# 銀輪・基隆街道を疾驅

## 自轉車競技高雄州（團）、莫君（個人）優勝

[illegible]

# 健兵へ“若人敢闘”

## 國防訓練大會茲に閉幕

[illegible]

# パツと咲いた萬朶の花

## 大會掉尾を飾る體操教練

[illegible]

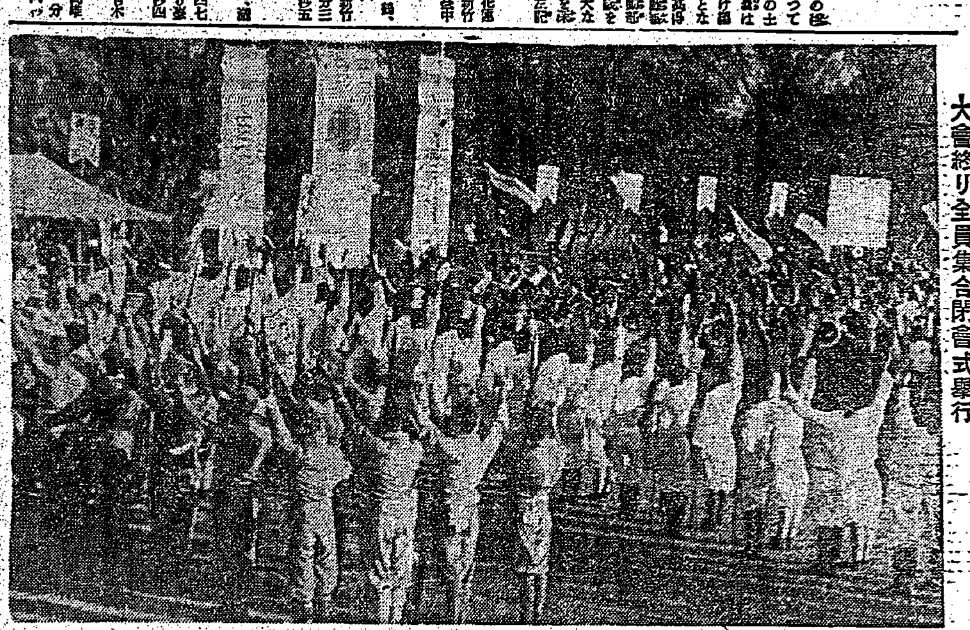

大會終り全員集合閉會式擧行

## 自轉車

[illegible]

◇個人

一着　[illegible]（臺南）一時間五十[illegible]　二着　[illegible]（臺北）一時間五十[illegible]　三着　[illegible]（臺南）一時間五十六分　四着　[illegible]（新竹）一時間五十七分　五着　[illegible]（高雄）一時間五十七分四十三秒

◇團體

一位　高雄州團　二位　臺北州團　三位　臺南州團　四位　新竹州團　五位　臺中州團

## 總産登三部庭球對抗戰

[illegible]


私のソバカス取った話！

ビタミンAD剤は　ご家庭の常備に……五百粒入がお徳用です

肌の荒れ　にきび　吹出物　先づ通じをはかることが先決……緩和に作用して自然の通じをつけ婦人、小兒にも安全な下剤として好評……　ラキサトール　10錠・25錠・50錠・100錠　大阪・東京・京城　塩野義商店

口中淨化に　歯疾防止に　藥用クラブ歯磨　中山太陽堂

記憶力增進　健脳丸　脳病神経衰弱　眞の明脳は安眠、快便から！　健脳丸は單純な頭痛薬と異り、一剤にて鎮靜、安眠、便通の綜合効力を現し、脳の充血と疲勞毒素を一掃し、脳神經に賦活して脳を明快健全ならしむ　丹平商會

農作物の害虫退治　殺虫剤　デリス根・樟脳油・除虫菊の素晴しい綜合効果！　今津化學研究所

イマヅ蠅取粉　慰問袋にぜひ一罐！　家庭害虫の全滅に　家畜家禽の害虫に

# 八紘へ鵬翼羽搏く

## 海軍獻納機 合同鳳梨號

### きのふ島都で命名式擧行

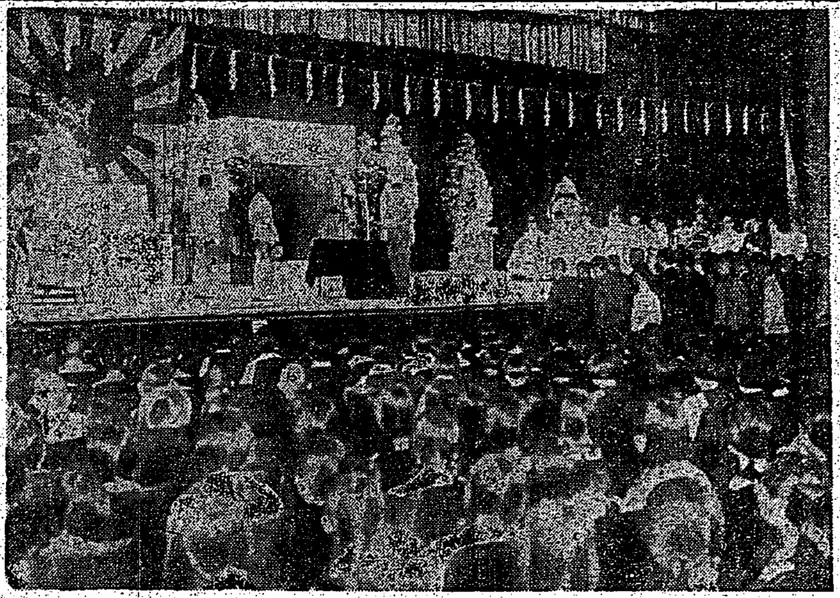

八紘の空に燦々たる大御稜威を發る翼振を翔ける大東亞戰下臺灣に更に一段力を加へる島民赤誠の獻納機……(以下判読困難)

# 生産擴充へ擧島邁進

## 山本馬公警備府司令長官語る

小康に安んじてゐるな

山本司令長官 ゆうべ南下

生産力

# 大會を顧て

相撲

銃劍術

自轉車

强行軍

職場運動

荷重强行軍

# 島都・けふから金屬類回收

# 一品殘らず赤誠應召

## さあ！出さう 今度が最後の回收だ

## 臺灣遺族部隊第二班 きのふ神戸着

# 神前に眞摯敢闘誓ふ

## 明治神宮 晴の臺灣代表選手結團式

## 島都兩青年團査閲 きのふ擧行

太平洋圏に凱歌擧る

# 綜合成績一覽表

| 種目 | 摘要 | 成績順位 | 得點又は記録 | 個人優秀者 |
|---|---|---|---|---|
| 强行軍 | 場所 新北投—圓山 参加團6團00名 10日午後一時十二分 | 1〜6 | 時 分 秒：1 1 15 40／2 1 19 26／3 1 21 44／4 1 31 52／5 1 34 49／6 1 30 40 | |
| 總走 | 場所 三線道路 参加團7團 70名 10日午後二時 | 1〜7 | 1 2 25 23／2 2 20 57／3 2 31 38／4 2 34 34／5 2 35 30／6 2 38 35／7 2 43 17 | |
| 相撲 | 場所 植物園 参加團 6團 10日午後一時—六時半 | 1〜5 | 1 (25)點／2 (20)／3 (19)／4 (16)／4 (10)／5 (9) | 1 リガル(臺東)／2 水上勝貢(臺中)／3 [illegible](臺中) |
| 自轉車 | 場所 臺北[illegible] 参加團 5團35名 11日午前9時30分 | 1〜5 | 1 (321)／2 (308)／3 (256)／4 (244)／5 (237) | 1〜5 [illegible] |
| 職場運動 | 場所 臺北[illegible] 参加團 6團42名 11日午後零時半 | 1〜6 | 1 23／2 18／3 16／3 16／5 13／6 13 | |
| 銃劍術 | 場所 新公園 参加團 5團 11日午前10時午後1時 | 1〜5 | 1 (19)／2 (16)／3 (14)／4 (11)／5 (10) | 1 武[illegible](臺南)／2 川村[illegible](臺北)／3 川[illegible](臺南) |

# 感謝狀

## 海軍軍事映畫會 昨夕公會堂で盛況

## 宜蘭陸病を慰問 臺北女子雇員有志

## 帝大豫科、高校 定期戰第二日

## 嘉農、北工決勝へ

### 全島中等野球大會第二日

# 東京大學野球

## 早大、立大勝つ

## 法大勝つ

## 府展一般作家の作品搬入受付 十三、十四兩日

## ラジオ

第一放送

第二放送


大東亞戰爭 國債 郵便局賣出 十月二十二日より十一月二日まで

第五回 貯蓄・報國 債券 發賣 十月十五日より十一月十日まで

日章印カーボン紙

テルモライツ 神經痛 にしつぷ

萬媒

看護婦　産婆　店員　香港　引越　求學　賣家　京染　ラッヅ　カメラ　印畫　電鍵　ラジオ　引越　枕　メガネ　冷藏　斷食　刀劍　ミシン　バラ　ハイヤー　寺静代儀

會葬御禮 平峯彥三

會葬御禮 黄本 黄新 黄連文 黄登輕 黄登選

男 井上久 父 井上彥三郎 母 井上イシ 友人 杉山勇 今村米助 代表 有馬彥二

二男信幸儀

父中細瀧藏儀 …… 軍 得二 大久保久雄 濱本勝美

富山正敏 加茂喜代

弊社社員高橋雄司殿工事監督ノ社務ヲ帶ビ新竹ヘ出張中九月十三日現場ニ於テ殉職致サレ候間謹而生前各位ノ御厚誼ヲ拜謝仕リ候就而來ル十三日午後四時築地町東本願寺ニ於テ會社葬執行可致候條此段謹告仕候也 尚時節柄御供物等ノ儀ハ御辭退申上候 十月十一日 尾島電氣工業株式會社 取締役社長 德田壽吉 喪主 高橋ハナイ

會葬御禮 岡村禎見 岡村泰任 親戚一同

齒痛に頭痛はガオガンに限る

ホプラインキ 新らしい學生ノ要品 日本ホプラ株式會社

臺灣蘭草組合 創立事務所 右發起人代表 日商株式會社臺北支店

今般吾々有志發起人トナリ本島内ニ於テ藺草ノ移輸出入及其ノ加工業ヲ營ム者ヲ以テ臺灣藺草組合ヲ組織致シ……

九一四内服新藥 梅毒風濕骨痛リウマチス特効

小兒科 山本小兒科醫院 臺北市京町一丁目

皮膚科 泌尿科 性病科 三艘丸醫院

皮膚科 性病科 於保診療所

皮膚科 花柳病科 泌尿器科 吳皮梅科醫院

臺灣肛門病院

胡耳鼻咽喉科醫院

眼科專門 許眼科醫院

# 飛躍臺灣の交通事情

## 局鐵の進むべき道
### 戰時下輸送力充實へ
### 物的施設の改善愈よ急

輸送力の充實

三倍に增えた

輸送出來ない

## 車輛と線路の歷史
### 各驛構内設備の擴充へ

更新を要する點

物的な施設と

## 荷役力擴充强化へ
### 上　臺灣の港灣運送業現況

港灣運送業

港灣の統制

從屬機關として

臺灣の港灣統制事情

港灣荷役

## 弱小運送業を統合
### 綜合輸送力發揮が必要

陸運

社線

五大

荷役

表示

整備

## 産業コスト切下と
### 鐵道機能整備擴充問題

鐵道の輸送力

電信電話線の

驛構内の施設

驛改良計畫の

鐵道に無關心

臺灣の鐵道に

進歩してみた

私は配車係に

技術を忘る現象に對す

## 大東亞戰完遂へ
### 貨物自動車の持つ使命

餘滴


ゼネラルカーボン紙
ミカドカーボン紙
清水大氣堂

咳と痰に！

コフシロ
柳韓洋行
京城・大連・天津・奉天・台北

一家に一瓶を

ウテナバニシングクリーム
サラリとした感觸で、溌剌とした若肌を創ります。

肩こり、頭痛に
惱む女性へ！
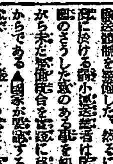
友田合資會社

産科・婦人科・レントゲン科
迎病院
院長　迎　諧

映畫・演藝
大世界館
國際館
芳乃館
新世界館
榮座

チーゼル
ヤンマーエンジン
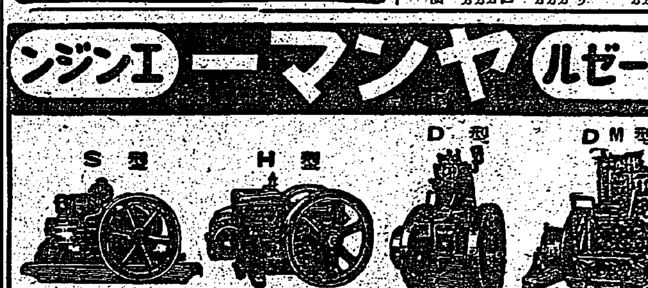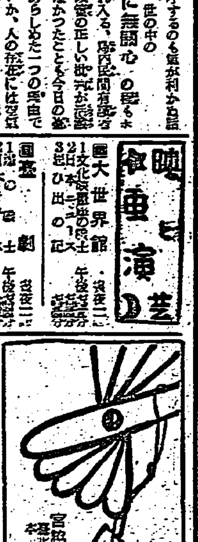
S型　H型　D型　DM型
山岡内燃機台北支店